



BOURSE AU PERMIS DE CONDUIRE

CONDITIONS :

- ▶ Avoir entre 16 et 25 ans
- ▶ Habiter Marcheprime
- ▶ Avoir obtenu le code
- ▶ Ne pas avoir déjà bénéficié d'une aide financière pour le permis
- ▶ Être inscrit dans l'auto-école de son choix

DOSSIER DE CANDIDATURE

Cadre réservé au candidat :

Nom : Prénom :

Adresse : 33380 MARCHEPRIME

Téléphone : Date de naissance : _ / _ / ____

Si tu as entre 16 et 18 ans :

Je soussigné(e)....., titulaire de l'autorité parentale,

Autorise mon enfant..... à proposer son dossier de candidature pour la bourse au permis.

Téléphone du responsable légal :

Tes motivations :

Décris en quelques lignes pourquoi tu souhaites obtenir cette aide financière :

.....

.....

.....

.....

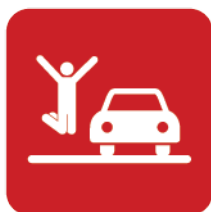

Signature du candidat :

Signature du responsable légal (si mineur) :

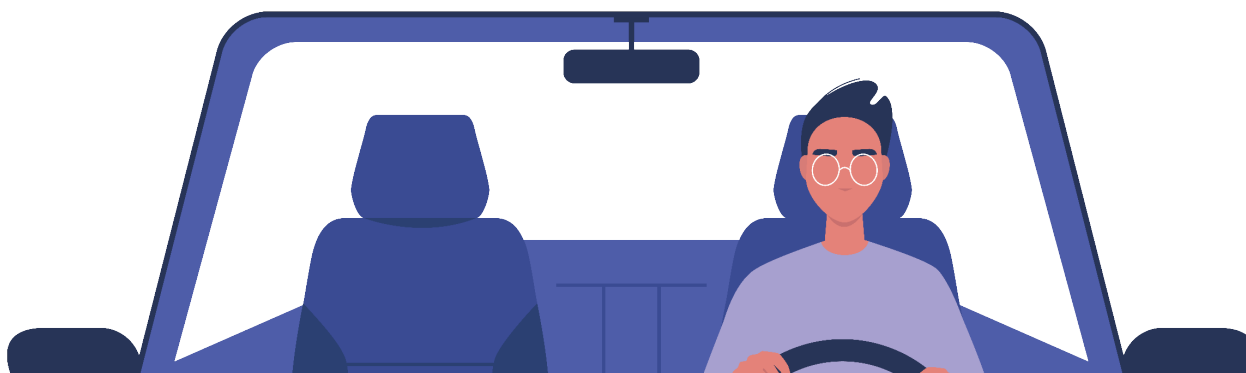

Date de retour du dossier à la Mairie : __/__/__

Date de passage du Jury : __/__/__

Date limite de l'offre de bourse : __/__/__

Dates du début de la mission d'intérêt général : __/__/__ Dans quel service :

Bourse accordée : oui non

Si non : pour quel motif :

.....

PIÈCES À FOURNIR :

Signature et cachet de la municipalité :

- ▶ Dossier de candidature complété et signé
- ▶ Règlement intérieur du dispositif signé
- ▶ Photocopie de la pièce d'identité du candidat (si mineur, joindre en plus celle du responsable légal)
- ▶ Justificatif de domicile
- ▶ Devis de l'auto-école
- ▶ Avis d'imposition N-1
- ▶ RIB

CONTACT

Référent du dispositif :
Animatrice PIJ
06.30.14.54.74
pij@ville-marcheprime.fr



ET APRÈS ?

40h de mission d'intérêt général : Où ? Quand ?

Les services municipaux de la commune susceptibles de vous accueillir :

Services municipaux	Pour quelle(s) mission(s) ?	À quelle(s) période(s) ?
Caravelle	Accueil du public, contrôle des billets, placement du public	Toute l'année
Social	Interventions sur événements socio-culturels	Sur événements précis
Bibliothèque	Couverture et rangement des livres	Toute l'année
Animation avec les 3-6 ans	Accompagnement périscolaire, en accueil de loisirs	Toute l'année
Service jeunesse élémentaire avec les 7-11 ans (uniquement pour les majeurs)	Accompagnement périscolaire, en accueil de loisirs	Toute l'année
Animation JAM avec les 10-17 ans (uniquement pour les majeurs)	Accompagnement de projets ou séjours	Toute l'année
Animation sports	Accompagnement multi-sports	Toute l'année
Services techniques	Entretien des espaces verts	Toute l'année
Services entretiens	Nettoyage des classes, restauration, passage piéton	Toute l'année
Projet personnel	Tu peux proposer une intervention en fonction de tes compétences	Toute l'année