

# Marché artisanal de

# Noël

**Sam 6 et dim 7 décembre**

**De 10h à 18h • Complexe Emilie Andéol**

- \* Artisans
- \* Spectacle
- \* Animations
- \* Balade aux flambeaux
- \* Lancement des illuminations de Noël
- \* Restauration et buvette  
et bien d'autres surprises...

# Dossier à retourner avant le 22 novembre 2025

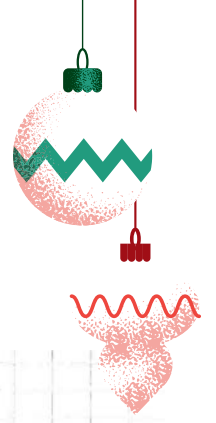

## Deux formules :

### 1. Stand : 20 €/J ou 30€/2j le module d'exposition de 4m<sup>2</sup>

Module d'exposition avec électricité  
(câble et lumière non fournis) :  
1 table de 2 mètres + 2 pans de grilles

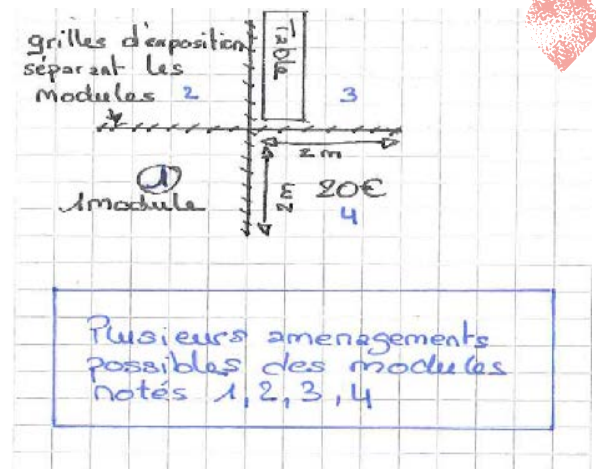
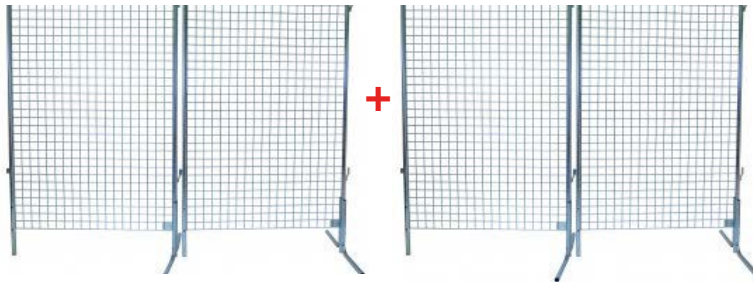

### 2. Table classique : 10 €/J ou 15 € 2J la table de 2 mètres

Table de 2 mètres avec électricité (câble et lumière non fournis)

*La réservation de l'emplacement sera prise en compte seulement si le dossier est retourné complet.*

## Pièces à fournir :

- Fiche d'inscription complétée - page 3
- Copie de l'attestation de Responsabilité civile
- Copie de la carte d'identité
- Photo de vos réalisations et description de votre activité
- Déclaration sur l'honneur (pour les particuliers) - page 4
- Attestation professionnelle ou commerciale (pour les professionnels)

 **Contact & renseignements** : Aurélie Gonçalves au 06 17 45 26 44  
**Dossier à envoyer** à Mme Aurélie Gonçalves 5505 route des 3 villages - 33980 Audenge

***Nous vous demandons de décorer votre stand avec le plus grand soin.***

## Règlement :

1. Aucun remboursement ne sera effectué après règlement.
2. L'accueil des exposants se fera à partir de 8h. Les stands devront être opérationnels pour 10h. Les emplacements non réclamés après 9h ne seront plus réservés.
3. L'association FCPE se charge de l'attribution des emplacements, aucune modification ne pourra être effectuée sans son accord.
4. Les exposants s'engagent à ne rien laisser lors de la clôture du marché de Noël (déchets, emballages, objets invendus...).
5. Chaque exposant est responsable de son matériel. L'association FCPE ne pourra être tenue responsable en cas de détériorations ou de vols.

# Fiche d'inscription

NOM/PRENOM : .....

Activités : .....

Raison sociale, RC ou Siret : .....

Adresse : .....

Tél : .....

E-mail : .....

Présence (entourer la ou les jours de présence) :    SAMEDI    -    DIMANCHE

## Cocher la formule d'exposition choisie :

Stand Module de 4m<sup>2</sup>

Nombre de personnes présentes sur le stand : ..... (pour information)

Nombre de module(s) : .....

Montant : (20 € ou 30 €) x ..... module(s) = .....€

Table(s) classique(s)

Nombre de personnes présentes sur le stand : ..... (pour information)

Nombre de table(s) : .....

Montant : (10 € ou 15 €) ..... € x ..... table(s) = .....€

**Besoin en électricité** : oui/non (rayer la mention inutile) (câble et lumière non fournis)

À joindre le **règlement** de .....€ à effectuer par chèque à l'ordre de FCPE Marcheprime

Date et Signature :

# ANIMATIONS



Souhaitez-vous faire une animation (démonstration, initiation du public, autre) lors du marché ?  Oui  Non

Si oui, descriptif de l'animation : .....

.....

.....

.....

.....

.....



## DÉCLARATION SUR L'HONNEUR

Réservée aux exposants non professionnels qui désirent exposer sur le marché de Noël de Marcheprime.

NOM/PRENOM : .....

Activités : .....

Je déclare sur l'honneur ne pas être commerçant, ne pas avoir participé à deux autres manifestations ou plus de même nature au cours de l'année civile (Article R321-9 du Code Pénal).

Date et signature :



**Merci et joyeux Noël !**

